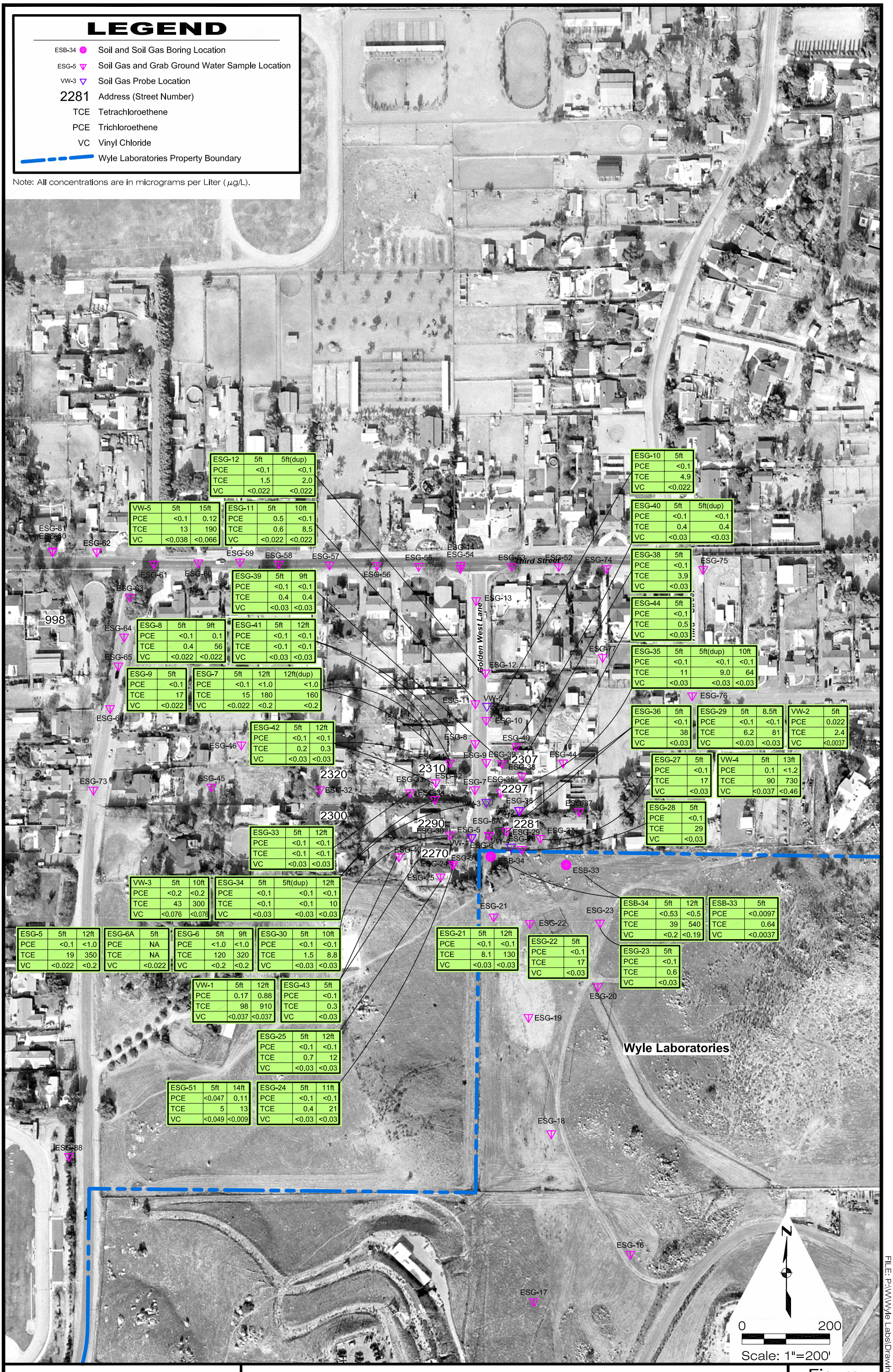

ESG-12	5ft	5ft(dup)
PCE	<0.1	<0.1
TCE	1.5	2.0
VC	<0.022	<0.022

VW-5	5ft	15ft
PCE	<0.1	0.12
TCE	13	190
VC	<0.038	<0.066

ESG-11	5ft	10ft
PCE	0.5	<0.1
TCE	0.6	8.5
VC	<0.022	<0.022

ESG-39	5ft	9ft
PCE	<0.1	<0.1
TCE	0.4	0.4
VC	<0.03	<0.03

ESG-8	5ft	9ft
PCE	<0.1	0.1
TCE	0.4	56
VC	<0.022	<0.022

ESG-41	5ft	12ft
PCE	<0.1	<0.1
TCE	<0.1	<0.1
VC	<0.03	<0.03

ESG-9	5ft
PCE	<0.1
TCE	17
VC	<0.022

ESG-7	5ft	12ft	12ft(dup)
PCE	<0.1	<1.0	<1.0
TCE	15	180	160
VC	<0.022	<0.2	<0.2

ESG-42	5ft	12ft
PCE	<0.1	<0.1
TCE	0.2	0.3
VC	<0.03	<0.03

ESG-33	5ft	12ft
PCE	<0.1	<0.1
TCE	<0.1	<0.1
VC	<0.03	<0.03

VW-3	5ft	10ft
PCE	<0.2	<0.2
TCE	43	300
VC	<0.076	<0.076

ESG-34	5ft	5ft(dup)	12ft
PCE	<0.1	<0.1	<0.1
TCE	<0.1	<0.1	10
VC	<0.03	<0.03	<0.03

ESG-5	5ft	12ft
PCE	<0.1	<1.0
TCE	19	350
VC	<0.022	<0.2

ESG-6A	5ft
PCE	NA
TCE	NA
VC	<0.022

ESG-6	5ft	9ft
PCE	<1.0	<1.0
TCE	120	320
VC	<0.2	<0.2

ESG-30	5ft	10ft
PCE	<0.1	<0.1
TCE	1.5	8.8
VC	<0.03	<0.03

VW-1	5ft	12ft
PCE	0.17	0.88
TCE	98	910
VC	<0.037	<0.037

ESG-43	5ft
PCE	<0.1
TCE	0.3
VC	<0.03

ESG-25	5ft	12ft
PCE	<0.1	<0.1
TCE	0.7	12
VC	<0.03	<0.03

ESG-51	5ft	14ft
PCE	<0.047	0.11
TCE	5	13
VC	<0.049	<0.009

ESG-24	5ft	11ft
PCE	<0.1	<0.1
TCE	0.4	21
VC	<0.03	<0.03

ESG-21	5ft	12ft
PCE	<0.1	<0.1
TCE	8.1	130
VC	<0.03	<0.03

ESG-22	5ft
PCE	<0.1
TCE	17
VC	<0.03

ESB-34	5ft	12ft
PCE	<0.53	<0.5
TCE	39	540
VC	<0.2	<0.19

ESB-33	5ft
PCE	<0.0097
TCE	0.64
VC	<0.0037

ESG-23	5ft
PCE	<0.1
TCE	0.6
VC	<0.03

ESG-10	5ft
PCE	<0.1
TCE	4.9
VC	<0.022

ESG-40	5ft	5ft(dup)
PCE	<0.1	<0.1
TCE	0.4	0.4
VC	<0.03	<0.03

ESG-38	5ft
PCE	<0.1
TCE	3.9
VC	<0.03

ESG-44	5ft
PCE	<0.1
TCE	0.5
VC	<0.03

ESG-35	5ft	5ft(dup)	10ft
PCE	<0.1	<0.1	<0.1
TCE	11	9.0	64
VC	<0.03	<0.03	<0.03

ESG-36	5ft
PCE	<0.1
TCE	38
VC	<0.03

ESG-29	5ft	8.5ft
PCE	<0.1	<0.1
TCE	6.2	81
VC	<0.03	<0.03

VW-2	5ft
PCE	0.022
TCE	2.4
VC	<0.0037

ESG-27	5ft
PCE	<0.1
TCE	17
VC	<0.03

VW-4	5ft	13ft
PCE	0.1	<1.2
TCE	90	730
VC	<0.037	<0.46

ESG-28	5ft
PCE	<0.1
TCE	29
VC	<0.03

ENVIRON

DRAWN BY: JJC | DATE: 6/09/05 | REVISED:

Analytical Results of Selected VOCs in Soil Gas

Wyle Laboratories - Northwest Area
Norco, California

PROJECT NO.: 04-8099P

Figure **4**

FILE: P:\WWyle Labs\Drawings\8099PF4A